

2 Planta de Cobertura
1: 200

3 Implantação
1: 100

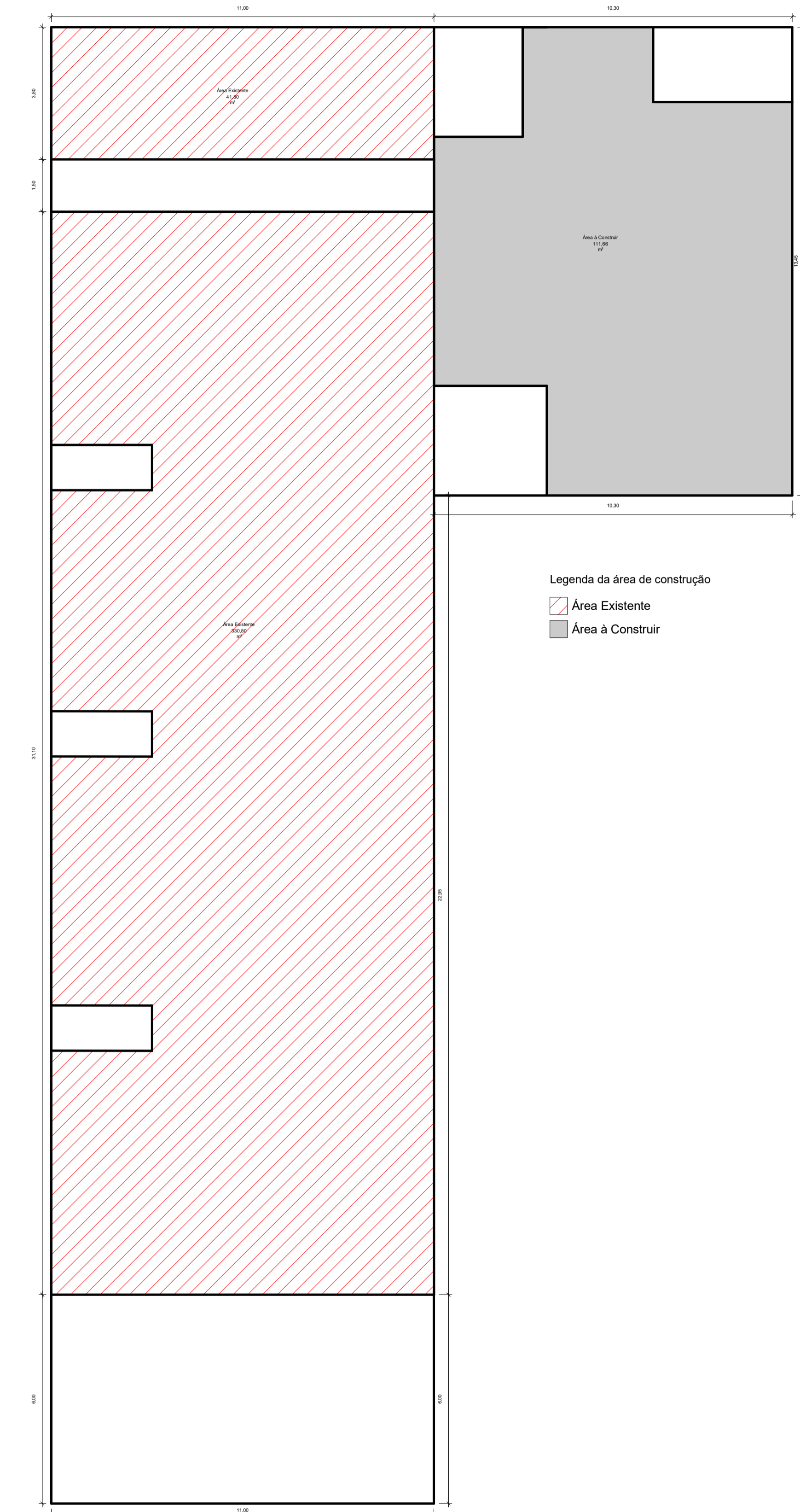

4 Indicação das Brocas
1: 100

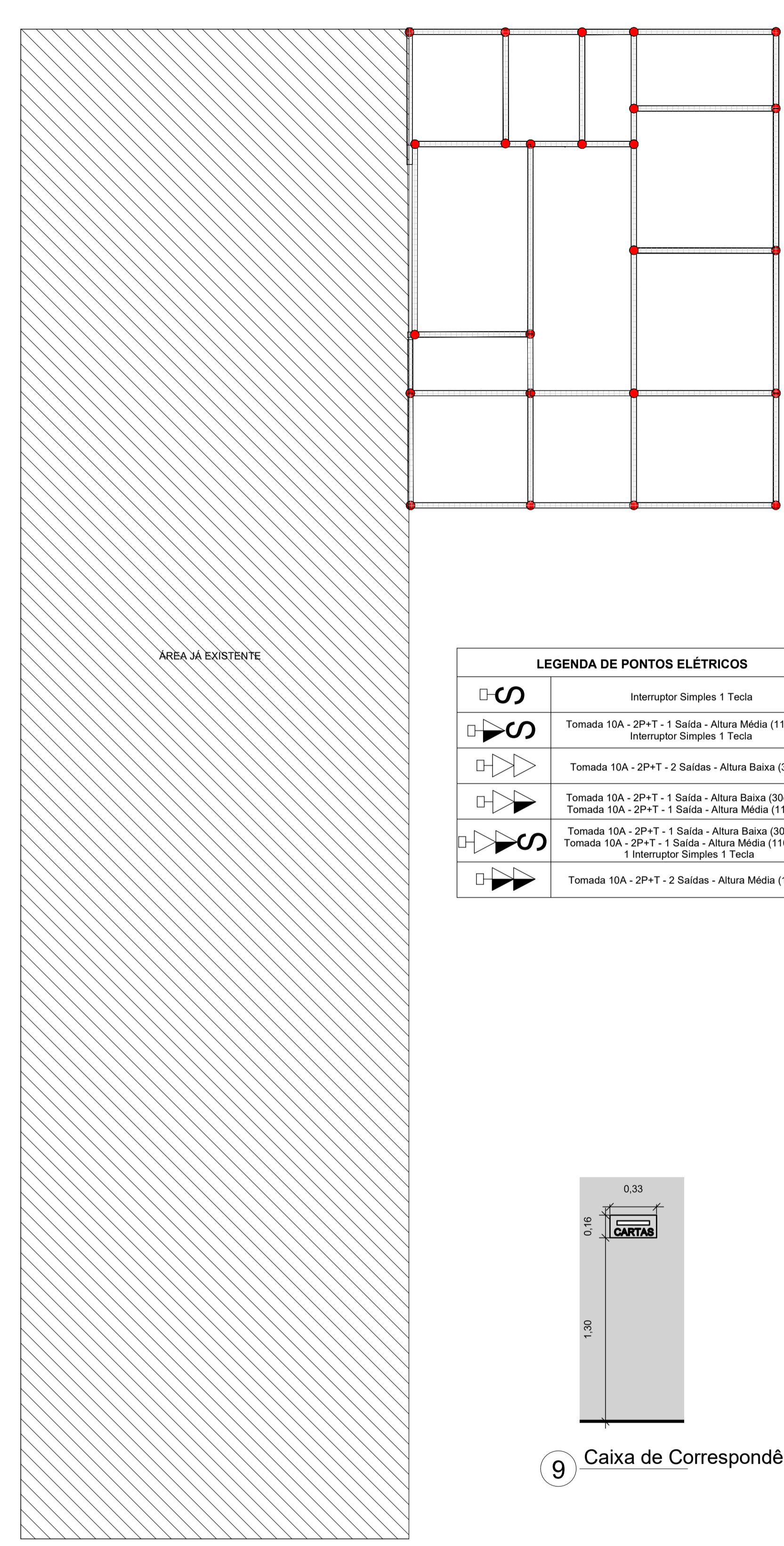

LEGENDA DE PONTOS ELÉTRICOS

□ S	Interruptor Simples 1 Tecla
□ S S	Tomada 10A - 2P+T - 1 Saída - Altura Média (110cm) + Interruptor Simples 1 Tecla
□ S	Tomada 10A - 2P+T - 2 Saídas - Altura Baixa (30cm)
□ S	Tomada 10A - 2P+T - 1 Saída - Altura Baixa (30cm) + Tomada 10A - 2P+T - 1 Saída - Altura Média (110cm)
□ S S	Tomada 10A - 2P+T - 1 Saída - Altura Baixa (30cm) + Tomada 10A - 2P+T - 1 Saída - Altura Média (110cm) + 1 Interruptor Simples 1 Tecla
□ S S	Tomada 10A - 2P+T - 2 Saídas - Altura Média (110cm)



10 Fachada
1: 100

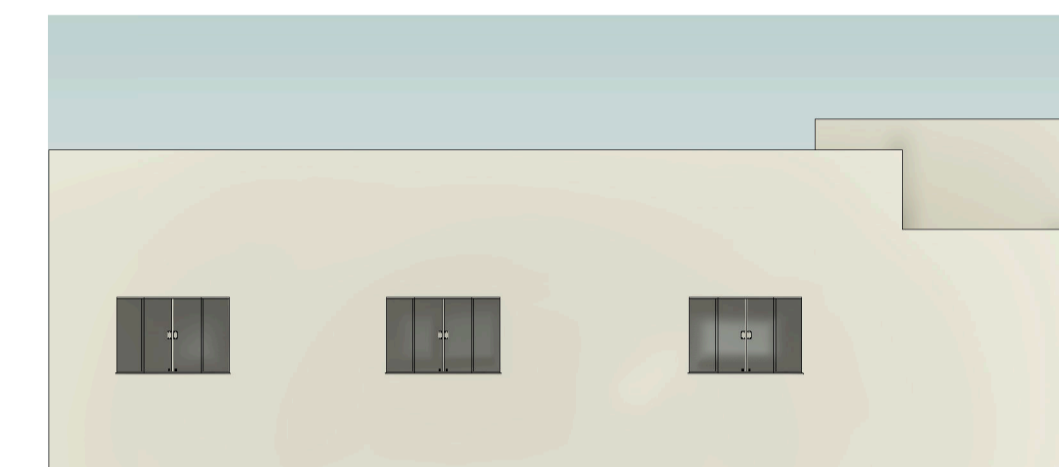

11 Fachada Lateral
1: 100

JANELAS

Código	Altura	Largura	Altura do peitoril	Área	Tipo
J1	1,50 m	1,50 m	1,10 m	1,50 m²	Vidro Temperado
J2	0,60 m	1,00 m	1,50 m	0,60 m²	Vidro Temperado

PORTAS

Código	Função	Altura	Largura	Área	Tipo
P1	Interior	2,10 m	0,80 m	1,68 m²	Porta de Abir em Madeira Compensada
P2	Interior	2,10 m	0,90 m	1,89 m²	Porta de Abir em Madeira Compensada
P3	Interior	2,10 m	1,00 m	2,10 m²	Porta de Correr 2 Folhas

OBSERVAÇÕES:
 * INSTALAÇÃO E CONSERVAÇÃO DOS RESERVATÓRIOS DE ÁGUA OBEDECERÃO AOS ARTIGOS 10 E 11 DO DECRETO 12.342/78.
 * ÁGUA E ESGOTO LIGADOS À REDE PÚBLICA.
 * DEVERÁ SER EXECUTADA VIGA BALANÇO SOBRE CINTAS DE CONCRETO ARMADO EM TODA ALVENARIA ACIMA DAS PORTAS/JANELAS, NO RESPALDO DA EDIFICAÇÃO E SOB AS JANELAS/VERGAS E CONTRA-VERGAS) E SOB AS BROCAS ESCAVADAS MANUALMENTE.



9 Caixa de Correspondência

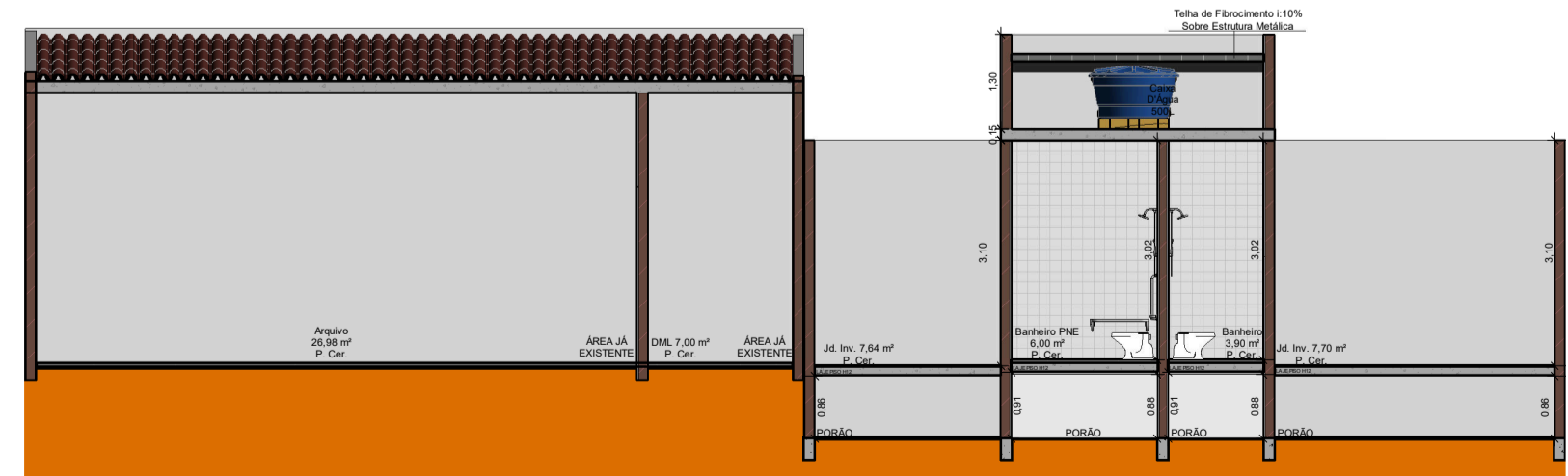

5 A-A
1: 100

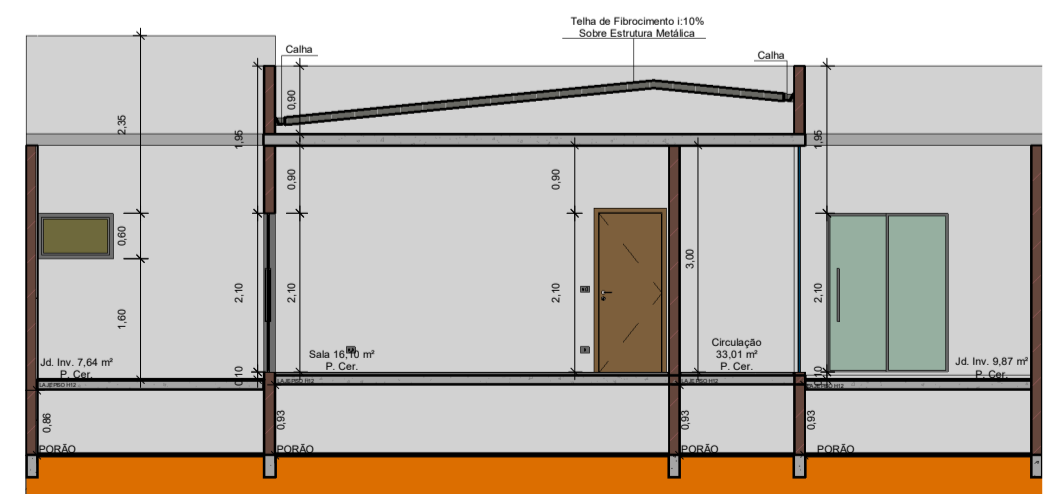

6 B-B
1: 100

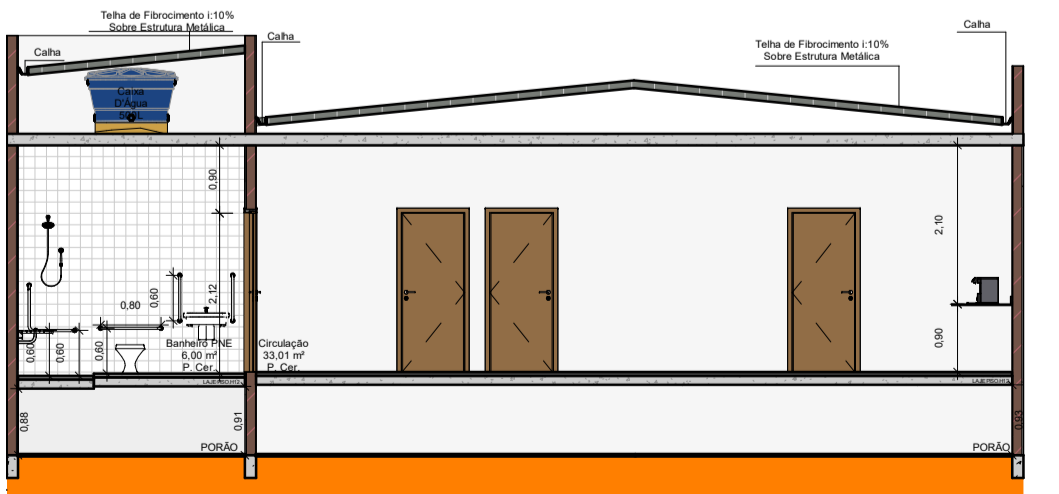

7 C-C
1: 100

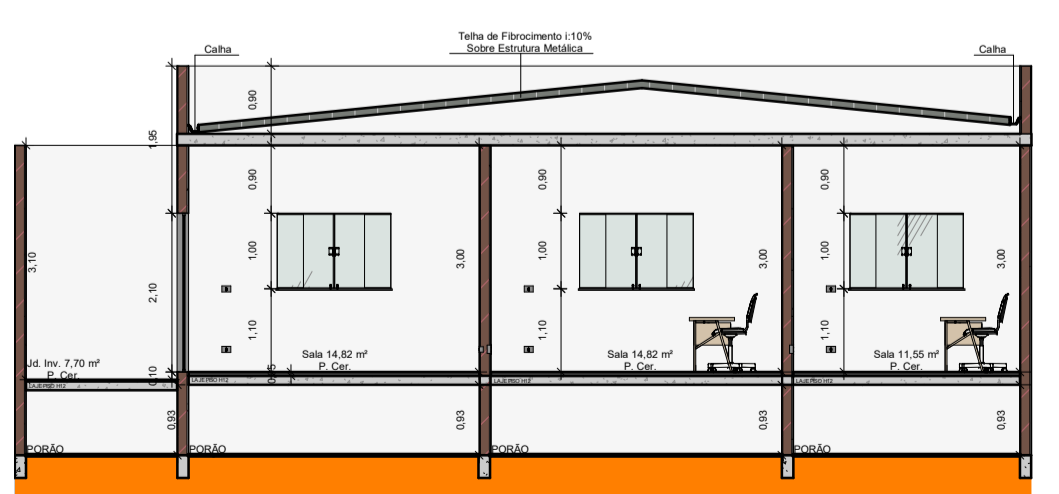

8 D-D
1: 100

JCG ENGENHARIA: PROJETOS CONSTRUÇÕES E INSTALAÇÕES ELÉTRICAS LTDA

JCG ENGENHARIA

PROJETO ARQUITETÔNICO

PLANTA BAIXA / CORTES / FACHADA / COBERTURA

OBRA: AMPLIAÇÃO DE EDIFICAÇÃO DE USO PÚBLICO

LOCAL RUA JOÃO CARLOS NOGUEIRA RIBEIRO, 235 - VILA NOVA	LOTE 00	QUADRA 00	CADASTRO MUNICIPAL 2655	DATA DEZEMBRO/21	MUNICÍPIO FARTURA/SP
--	------------	--------------	----------------------------	---------------------	-------------------------

INTERESSADO: CÂMARA MUNICIPAL DE FARTURA

SITUAÇÃO SEM ESCALA

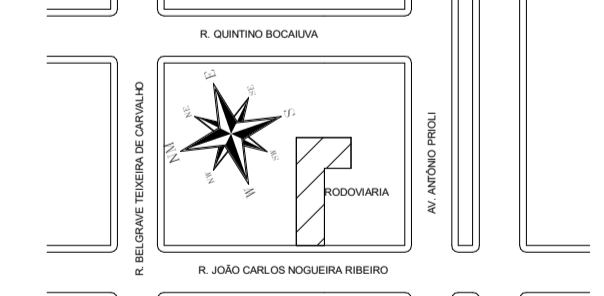

DECLARO QUE A APROVAÇÃO DO PROJETO NÃO IMPLICA NO RECONHECIMENTO POR PARTE DA PREFEITURA NO DIREITO DE PROPRIEDADE DO TERRENO

INTERESSADO:
CÂMARA MUNICIPAL DE FARTURA
CNPJ: 49.886.187/0001-61

ÁREAS:	
TERRENO	585,60 m²
CONSTRUÇÃO EXISTENTE	372,66 m²
A CONSTRUIR	111,66 m²
LIVRE	101,34 m²
TAXA DE OCUPAÇÃO	82,74%
COEF. DE APROVEITAMENTO	0,827
TAXA DE PERMEABILIDADE	5,97%

AUTOR DO PROJETO E RESPONSÁVEL P/ OBRA:
JOSEMAR CÉSAR GABRIEL
ENGENHEIRO CIVIL/ELETRICISTA
CREA-SP: 50659239/1
ART: 2802720211862708